

INSUMOS

- Mapa de construcciones destruidas, IGM 2016
- Instituto Nacional de Estadística y Censos – INEC; “Geodatabase Nacional Ajustada con Información de Población y Vivienda del Pre Censo CPV2010”; Tercera Versión – Diciembre del 2014; Formato .shp; Quito, Ecuador

DATOS ANALIZADOS

- 33 640 habitantes de la zona consolidada

METODOLOGÍA

Fotoidentificación de construcciones destruidas y afectadas y datos población de Geodatabase ajustada INEC 2014

LEYENDA TEMÁTICA

PORCENTAJE DE POBLACIÓN CON PROBABILIDAD DE AFECTACIÓN RESPECTO A LA POBLACIÓN TOTAL

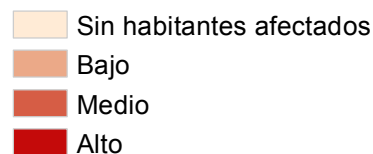

NÚMERO DE HABITANTES CON PROBABILIDAD DE AFECTACIÓN SEGÚN RANGO DE CATEGORIZACIÓN

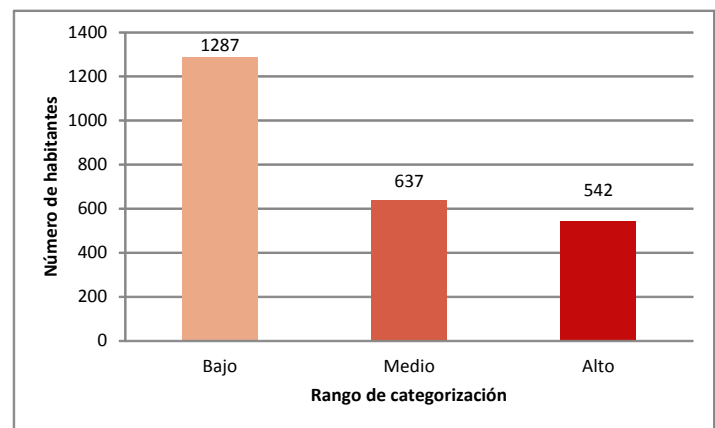

Total población cabecera cantonal 2010	Población en construcción destruida o afectada	Porcentaje
33640	2466	7,33%